

# Kalastuskaardi elektroonilise taotlemise juhised Kalanduse Infosüsteemis

## Vajalik tarkvara ja riistvara olemasolu

Kalastuskaardi elektroonilise taotluse esitamise eelduseks on korrektselt paigaldatud ID kaardi tarkvara ja kehtiv sertifikaat. Soovitatav on kasutada veebilehitsejat Internet Explorer. Rakendus toimib ka Mozilla FireFox veebilehitsejaga, kui sellele on paigaldatud ID-kaardi draiver. ID kaardi häälestusabi saab [Sertifitseerimiskeskuse](#) kodulehelt.

**NB! Turvalisuse soovitus:** Pärast kalastuskaardi elektroonilise taotluse esitamist sulge kindlasti brauser (Internet Explorer, Firefox).

## Kuidas alustada kalastuskaardi taotlemist

1. Ühenda ID kaardi lugeja arvutiga ja/või sisesta ID kaart lugejasse.
2. Kalastuskaardi elektrooniliseks taotlemiseks tuleb siseneda Kalanduse Infosüsteemi keskkonda aadressil <http://kala.envir.ee>
3. Vali menüüst Harrastuspüük => Vali soovitud tegevuse link avanenud lehelt või vali vastav harrastuspüügi alammenüü „**Kalastuskaardi taotlused**“.



### Kalanduse infosüsteem

Keskkonnaministeerium ja Põllumajandusministeerium

Load **Harrastuspüük** Klassifikaatorid Abi Registreeritud kasutajale

▶ Kalastuskaardi taotlused  Väljastatud kalastuskaardid  Püügi aruanded  Mobiilimaksed

#### HARRASTUSPÜÜGI ANDMED

#### Kalastuskaardi elektrooniline taotlemine Kalanduse Infosüsteemi

kaudu hõlbustab oluliselt taotluses nõutavate andmete esitamist, kuna taotleja peab täitma talle ette pandud Samuti saab taotleja taotluse esitamisel kiiresti teate oma e-posti aadressile taotluse edastamise õnnestumise kohta.

**Taotlusi 2009. aastaks hakatakse vastu võtma alates 1. detsembrist 2008. a.**

Kalastuskaardi taotlemisel vastavaks aastaks tuleb juhendada kalapüügiseaduse § 11 lõike 11 alusel kehtivast määrusest "Ajutised püügikitsendused, kalapüügiõiguse tasu, kalastuskaartide piirav ja kalastuskaardi väärarvestama ka kalapüügiseaduse § 11 lõigete 111 ja 112 alusel kehtestatud tingimusi.

Nimetatud määruse ja teised kalandusalased õigusaktid leiab elektroonilisel kujul [Riigi Teataja kodulehel](#).

**Taotle kalastuskaarti ID-kaardi abil siit.**

#### Väljastatud kalastuskaartide vaatamine ja püügi aruannete elektrooniline esitamine Kalanduse Infosüsteemi

kaudu hõlbustab oluliselt aruandes nõutavate andmete esitamist, kuna esitaja peab eeltäidetud vormil täitma

**Vaata kalastuskaarte ja esita püügi aruanne ID-kaardi abil siit.**

4. Sõltuvalt veebilehitseja versioonist kuvatakse erinevad hoiatussildid. Mõned näited on toodud allpool. Jätkamise soovi korral tuleb vajutada kas nupule „**Yes**“ või muul juhul lingile „**Continue to this website (not recommended)**“. Vajadusel tuleb lubada hankida sertifikaate.

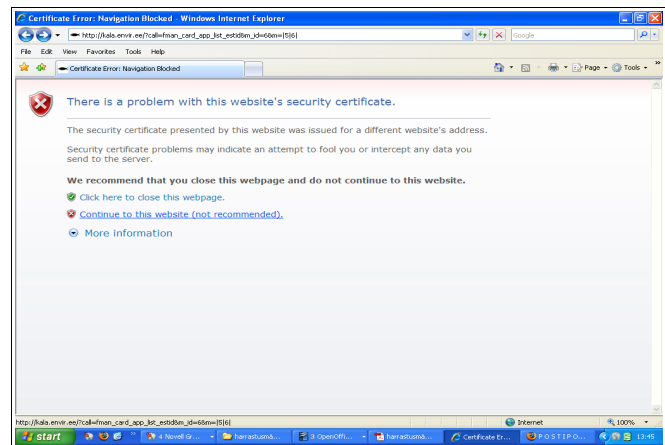
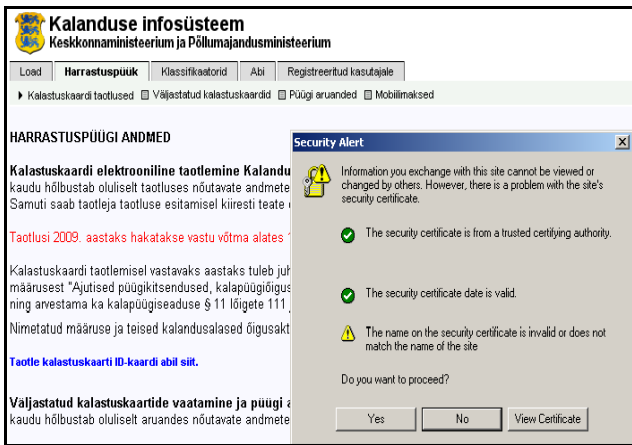

5. Nõustu identifitseerimise päringuga Kalanduse Infosüsteemi kodulehe poolt vajutades nupule „OK“. Brauseri aknas peab olema kuvatud ID-kaardi omaniku nimi ja isikukood. Veendu, et need on seal kuvatud ning õiged. Kui neid andmeid ei ole seal kuvatud on probleem kas ID-kaardi tark- või riisvaras. ID kaardi häälestusabi saab [Sertifitseerimiskeskuse](#) kodulehelt.

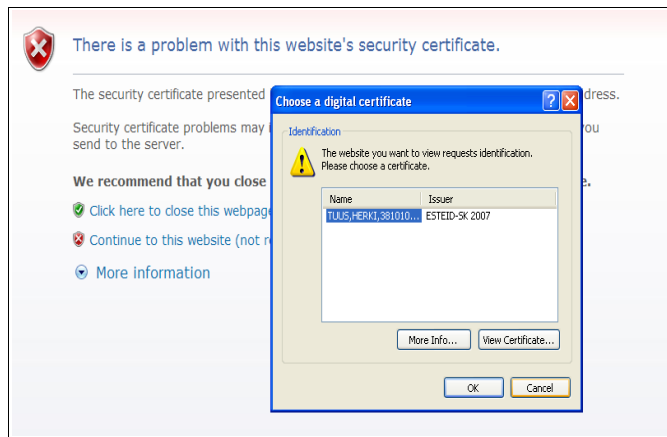
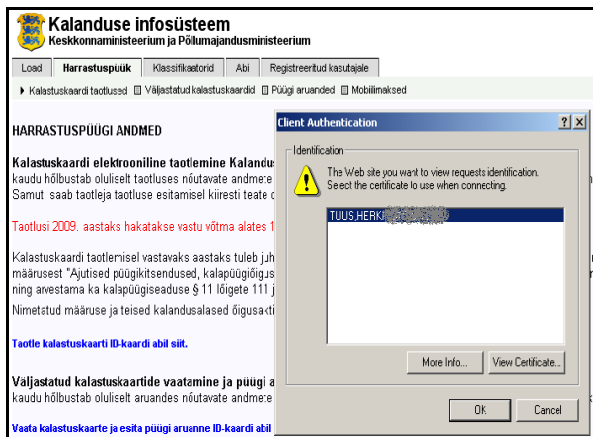

6. Isikusamasuse tuvastamiseks sisesta ID-kaardi PIN 1 kood ja kinnitamiseks vajuta „OK“. Kui soovid protsessi katkestada vajuta „katkesta“.

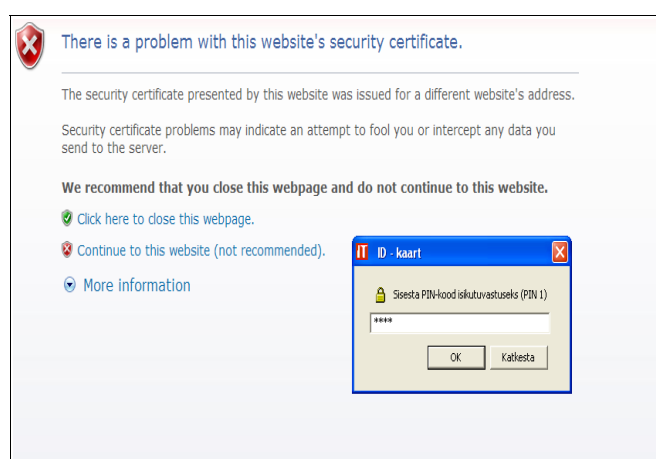
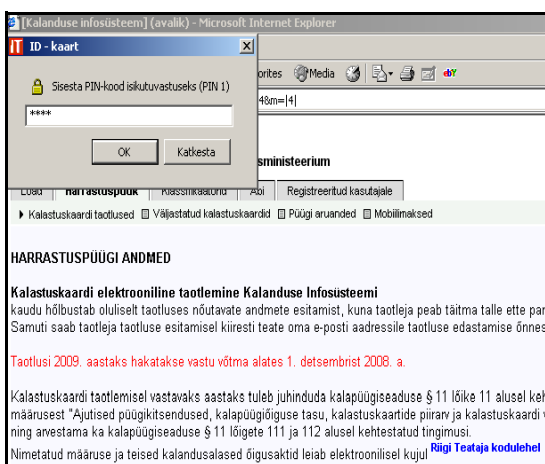

7. Avanenud leheküljel on nähtaval ID-kaardi omaniku kõik varajasemad elektrooniliselt esitatud kalastuskaardi taotlused, väljastatud kalastuskaardid, kehtivad õigusrikkumised, esitatud püügiandmed ja mobiilmaksed harrastuspüügil. Uue taotluse esitamiseks kliki alammenüüs oleval kirjel „**Taotle uus kalastuskaart**“.



## Kalanduse infosüsteem

Keskonnaministeerium ja Põllumajandusministeerium

Load Harrastuspüük Harrastuspüük : ID-kaart Klassifikaatorid Abi Registreeritud kasutajale

▲ Kalastuskaardi taotlused  Väljastatud kalastuskaardid  Püügi aruanded  Mobilimaksud  Püügivõimalused ▶ Taotlused 2010  Kalastuskaardid 2010  
 Taotle uus kalastuskaart  Kehtivad õigusrikkumised

Ees- ja perekonnanimi: HERKI Isikukood: 3003621008

### Esitatud kalastuskaardi taotlused (ESTID)

ID	Taotleja nimi	Piirkond	Aeg
700362	HERKI	Harjumaa	20.11.2008 10:56:35
700357	HERKI	Harjumaa	20.11.2008 09:41:15

lehekülg: 1/1 kirjeid: 2

1

Uue taotluse esitamiseks => Kliki ülal menüüs oleval kirjel =>  Taotle uus kalastuskaart

[DEBUG] [bench] FOOTER (0.0346441268921 sec => 28.8649214083 req/sec)

8. Taotluse ankeedil on eeltäidetuna toodud taotleja nimi ja isikukood.

Ees- ja perekonnanimi:	HERKI	Isikukood:	3003621008
<b>KALASTUSKAARDI taotlus</b>			
Taotleja nimi:	HERKI		
Taotleja isikukood:	3003621008		
Postiaadress:			
Telefon:			
E-mail:			
Püügi aasta:	2010		
Püügipiirkond:			
Püügivõimalus:	ID:	* Püügiperiood:	
<b>TAOTLUSE VASTUS</b>			
Vastust kalastuskaardi andmise/mitteandmise kohta soovin saada:	kirja teel <input type="radio"/> e-mailiga <input checked="" type="radio"/>		
Kalastuskaarti soovin kätte saada:	posti teel <input type="radio"/> büroost <input checked="" type="radio"/>		
Soovin kalastuskaardi lõppemisel e-mailile saada püügiantmete esitamise kohustuse teavitust:	Ei <input checked="" type="radio"/> JAH <input type="radio"/>		
Taotluse täitmise algusaeg:	13.11.2009 14:31:44		
<b>TAOTLUSE SISESTAJA</b>			
Isiku nimi:	HERKI		

9. Taotlusevormil tuleb täita ära postiaadressi, telefoni numbriga ja e-posti aadressi lahtrid. E-posti aadressi lahtri täitmine on kohustuslik kui taotleja soovib saada kalastuskaardi andmise või mitteandmise teavitust e-posti teel. Postiaadressi täitmine on kohustuslik kui taotleja soovib saada teavitust kalastuskaardi andmise või mitteandmise kohta posti teel.

10. Püügiaasta valikul tuleb valida rippmenüüst taotletav püügiaasta, mille püügivõimaluste valiku hulgast soovitakse püügivõimalust taotleda.

11. Püügipiirkonna valikul tuleb nakkevõrgu, õngejada, liivi, kuuritsa, ja vähipüügivahenditega püügiks valida rippmenüüst maakond, kuhu soovitud püügipiirkond kus püüda soovitakse. Nakkevõrguga ja õngejadaga püügiks väikesaarte alalistele elanikele tuleb püügipiirkonnaks valida konkreetse väikesaare nimetusega piirkond. Lõhe ja meriforelli püügil jõgedes tuleb püügipiirkonnaks rippmenüüst valida „Lõhepüügi piirkond“, jõeforelli püügiks Järvamaa ja Jõgevamaa forellijõgedel „Forellipüügi piirkond“.

allveepüügil Saadjärvel ja Kuremaa järvel „Harpuunpüügi piirkond“ ning looduskaitsealade kalastuskaartide taotlemisel tuleb püügipiirkonnaks valida vastava „looduskaitseala“.

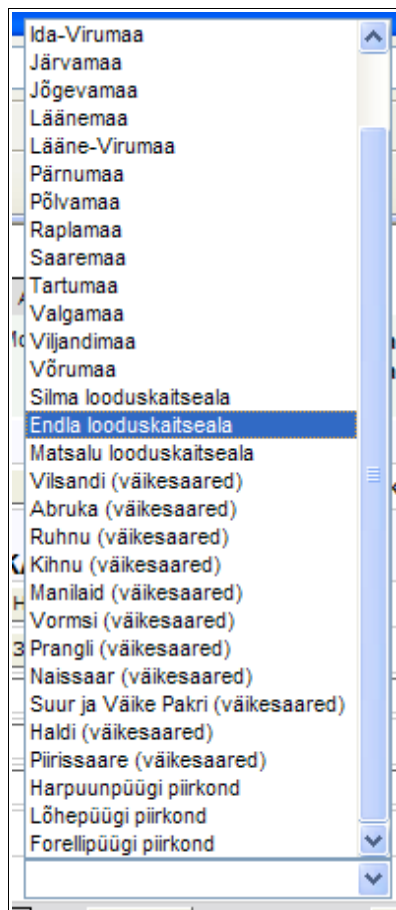

12. Püügivõimaluse valimiseks tuleb klikkida väikese kasti kujulisel ikoonil või lingil „vali siit“, misjärel avaneb püügivõimaluste aken, mis sisaldab konkreetset selliseid püügivõimalusi, mis on vastavaks aastaks vastavasse piirkonda kehtestatud. Avanenud aknast tuleb valida välja soovitud püügivõimalus kasutades seleks kasutada soovitava püügivahendi ja veekogu nimetusi ning klikkida lingile „vali siit“, mis asub kirjeridade esimeses veerus sinise tekstina.

Form fields for applicant information:

Taotleja nimi: HERKI TUUS  
 Taotleja isikukood: 38101065217  
 Postiaadress: Kase 4, Tallinn  
 Telefon: 52159998984  
 E-mail: kase4@hot.ee \*  
 Püügi aasta: 2010  
 Püügipiirkond: Harjumaa  
 Püügivõimalus: Vali siit - ID: \* Püügiperiood:

Browser window: Kalanduse infosüsteem - Windows Internet Explorer

URL: http://fish.envir.ee/?call=fman\_card\_limit\_list\_estid&search=1&limit\_year=2010&kko\_code=37&from\_page=fman\_card\_app\_2010\_e:

Table: Püügivõimalused

	ID	Aasta	Piirkond	Püügivahend	Veekogu nimed	Püügiperiood
						algus lõpp
Vali siit -	707249	2010	Harjumaa	nakkevõrk	Lohja	01.01.2010 31.12.2010
Vali siit -	707231	2010	Harjumaa	liiv		01.06.2010 31.08.2010
Vali siit -	706777	2010	Harjumaa	mörd mõrrajadas	Kahala järv	01.01.2010 31.12.2010
Vali siit -	706677	2010	Harjumaa	vähinatt		01.08.2010 31.08.2010
Vali siit -	706475	2010	Harjumaa	õngejada (100 konksu)	32-1	01.01.2010 31.12.2010
Vali siit -	706463	2010	Harjumaa	nakkevõrk	Tänavjärv	01.01.2010 31.12.2010
Vali siit -	706461	2010	Harjumaa	nakkevõrk	Soodla veehoidla	01.01.2010 31.12.2010
Vali siit -	706459	2010	Harjumaa	nakkevõrk	Männiku järv (Männiku veehoidla, Männiku karjäär)	01.01.2010 31.12.2010
Vali siit -	706457	2010	Harjumaa	nakkevõrk	Maardu järv (Liivakandi järv)	01.01.2010 31.12.2010
Vali siit -	706453	2010	Harjumaa	nakkevõrk	Klooga järv	01.01.2010 31.12.2010
Vali siit -	706451	2010	Harjumaa	nakkevõrk	Kahala järv	01.01.2010 31.12.2010
Vali siit -	706251	2010	Harjumaa	nakkevõrk	32-1	01.01.2010 31.12.2010

TER (0.0598)

13. Sõltuvalt valitud püügivahendi püügivõimaluse kehtestamise formaadist avaneb ka vastav valikuvõimalus. Näiteks kui püügivõimalused on kehtestatud kalendrikuu põhiselt ilmub valikvariandina kalendrikuude põhine valikusüsteem. Klõkkides taotletavatel kalendrikuudel saab linnukestega märgistada taotlusel soovitud püügikuud.

Püügi aasta:	2010											
Püügipiirkond:	Harjumaa											
Püügivõimalus:	Vali siit - ID: 706251 * Püügiperiood: 01.01.2010 - 31.12.2010											
Piirarv = püügivahendite arv * kalendrikuude arv	Kehtestatud	Taotletud	49	Välja antud	23	Vabad						
Kalapüügivahendi liik:	nakkevõrk											
Kalapüügivahendi arv:	1											
Veekogu:	32-1											
Kalendrikuud:	01	02	03	04	05	06	07	08	09	10	11	12
Kehtestatud püügivõimalused:	100	130	150	250	350	470	600	630	600	500	250	120
Taotletud püügivõimalusi:	7	7	6	6	2	4	5	1	2	3	2	4
Välja antud püügivõimalusi:	3	1	3	1	2	2	1	2	2	2	2	2
Vabad püügivõimalused:	97	129	147	249	348	468	599	628	598	498	248	118
Taotletavad püügikuud:	<input type="checkbox"/>	<input checked="" type="checkbox"/>	<input type="checkbox"/>	<input checked="" type="checkbox"/>	<input type="checkbox"/>	<input type="checkbox"/>	<input type="checkbox"/>	<input checked="" type="checkbox"/>	<input type="checkbox"/>	<input checked="" type="checkbox"/>	<input type="checkbox"/>	<input type="checkbox"/>

Juhul kui püügivõimalused ei ole kehtestatud kalendrikuudes on võimalik valida kalastuskaardi kehtivusaega rippmenüüs võimaldatud valikvariantide ulatuses või on kalastuskaardi kehtivuse ajavahemik kindlaksmääratud pikkusega või saab selle ise kuupäevade määrata. Näide:

Püügivõimalus:	Vali siit - ID: 706677 * Püügiperiood: 01.08.2010 - 31.08.2010							
Piirarv = püügiõöpäevade arv * püügivahendite arv	Kehtestatud	100	Taotletud	165	Välja antud	6	Vabad	94
Kalapüügivahendi liik:	vähinatt							
Kalapüügivahendi arv:	1							
Veekogu:	Vali siit - *							
Taotletava püügijaia algus: (formaad: PP.KK.AAAA)	01.08.2010		alates kella		00			
Taotletava püügijaia lõpp: (formaad: PP.KK.AAAA)	31.08.2010		kuni kella		00			

13. Sõltuvalt püügivõimaluse iseloomust võib kalapüügivahendite arv ning veekogu olla ette antud. Liivi, kuuritsa, lõheliste püügil jõgedes, allveepüügil ja püügil vähipüügivahenditega saab taotleja ise valida püügiveekogu, kus ta püüda soovib valides veekogu välja „vali siit“ lingi alt vaanevast valikmenüüst. Valikmenüüst veekogu otsides võib kasutada ka otsingumootorit avanenud valikakna ülaserivas, sisestades sinna veekogu nime või osa nimest. Veekogu valikuks vajutada kirje eest olevale lingile „vali siit“.

Kalanduse info süsteem - Windows Internet Explorer

http://fish.envir.ee/?&call=squares\_nis\_list&square\_type=INWATER&ehak\_code=37&search=otsi&from\_pag

### Püügiruudud

Kood:  Kirjeldus:

	Kood	Tüüp	Kirjeldus
Vali siit -	W1246	INWATER	Harku Mõisajärv
Vali siit -	W1247	INWATER	Maardu järv (Liivakandi järv)
Vali siit -	W0513	INWATER	Harku järv
Vali siit -	W1324	INWATER	Ülemiste järv
Vali siit -	W3751	INWATER	Kurtna paisjärv
Vali siit -	W3454	INWATER	Kemba paisjärv
Vali siit -	W1962	INWATER	Linnamäe veehoidla (Linnamäe paisjärv)
Vali siit -	W0599	INWATER	Vetla paisjärv
Vali siit -	W3332	INWATER	Kotka paisjärv (Kotkaveski paisjärv)
Vali siit -	W3073	INWATER	Kiviloo paisjärv
Vali siit -	W0099	INWATER	Kose paisjärv
Vali siit -	W1965	INWATER	Vaskjala paisjärv
Vali siit -	W0515	INWATER	Kahala järv
Vali siit -	W1304	INWATER	Ruiljärv (Ruila järv, Kernu Mäda järv)
Vali siit -	W3290	INWATER	Männiku järv (Männiku veehoidla, Männiku karjäär)
Vali siit -	W3670	INWATER	Raku järv
Vali siit -	W3096	INWATER	Lundi paisjärv
Vali siit -	W1236	INWATER	Lohja järv
Vali siit -	W1287	INWATER	Kreo Väikejärv
Vali siit -	W1285	INWATER	Kreo Linajärv

lehekülge: 1/6 kirjeid: 118  
1 2 3 4 5 6

Internet 100%

14. Taotluse viimases sektsioonis on valikvariantidena toodud välja võimalused kuidas taotleja soovib kalastuskaardi andmisest või mitteandmisest teavitatud saada. Kalastuskaardi andmise või mitteandmise kohta info saamise võimalustena saab valida, kas e-posti teel või posti teel. E-posti teel teavitamine on kõige kiirem ning odavam võimalus. Selleks tuleb aga taotluses isikuandmete osas esitada ka taotleja e-postiaadress, mida ta ka jälgib. Vastasel juhul ei pruugi taotleja loa andmise kohta informatsiooni saada ning see võib edaspidi põhjustada probleeme kalastuskaardi eest tasumisel ja seega ka kalastuskaardi saamisel.

Samuti on võimalik valida viisi kuidas soovitakse kalastuskaarti hiljem kätte saada. Juhul kui soovitakse kalastuskaarti saada konkreetsest Keskonnaameti büroost tuleb rippmenüüst valida konkreetne büroo, kust kaarti kätte soovitakse saada. Kui soovitakse saada kaarti kätte posti teel peab taotluse isikuandmete sektsioonis olema korrektselt täidetud postiaadressi lahter.

Juhul kui taotleja soovib saada meeldetuletust püügiandmete esitamise kohta peale kalastuskaardi lõppemist siis tuleb valida valikuvariant „JAH“. Püügiandmete kohustusest teavitab süsteem vaid e-posti teel, seega peab e-posti aadress taotlusel isikuandmete sektsioonis olema esitatud.

TAOTLUSE VASTUS	
Vastust kalastuskaardi andmise/mitteandmise kohta soovin saada:	kirja teel <input type="radio"/> e-mailiga <input checked="" type="radio"/>
Kalastuskaarti soovin kätte saada:	posti teel <input type="radio"/> büroost <input checked="" type="radio"/>
Soovin kalastuskaardi lõppemisel e-mailile saada püügiandmete esitamise kohustuse teavitus:	Ei <input type="radio"/> JAH <input checked="" type="radio"/>
Taotluse täitmise algusaeg:	13.11.2009 14:31:44
<b>TAOTLUSE</b>	
Isiku nimi:	HERKI TUUS
<b>Saada taotlus</b>	
TER (0.121648788452 sec => 8.22038602048 req/sec)	

Harjumaa: Viljandi 16, 11216 Tallinn  
 Järvamaa: Wiedemanni 13, 72213 Türi  
 Raplamaa: Tallinna mnt 14, 79513 Rapla  
 Hiiumaa: Kõrgessaare mnt 18, 92412 Kärdla  
 Läänemaa: Kiitsi tee 10, 90403 Haapsalu  
 Saaremaa: Tallinna 22, 93819 Kuressaare  
 Jõgevamaa: Aia 2, 48306 Jõgeva  
 Tartumaa: Aleksandri 14, 51004 Tartu  
 Põlvamaa: Kooli 1, 64504 Rõpina  
 Valgamaa: Kesk 12, 68203 Valga  
 Võrumaa: Karja 17a, 65608 Võru  
 Pärnumaa: Roheline 64, 80010 Pärnu  
 Viljandimaa: Paala tee 4, 71014 Viljandi  
 Ida-Virumaa: Pargi 15, 41537 Jõhvi  
 Ida-Virumaa: Grafovi 21, 20308 Narva  
 Lääne-Virumaa: Kunderi 18, 44307 Rakvere

15. Taotluse esitamiseks peale kõikide andmete sisestamist ja nende õiguse üle kontrollimist vajutada taotluse allosas olevale ikoonile „Saada taotlus“. Kui soovite mingil põhjusel tühjendada taotlusel olevad andmevaljad ning mitte taotlust esitada vajutage ikoonile „Taasta“.

16. Juhul kui te esitasite taotluses e-postiaadressi saadetakse teile automaatselt teada taotluse esitamise kohta esitatud postiaadressile.

17. Kalanduse Infosüsteemist väljumiseks sulgege veebilehitseja aken.

**NB: Hilisemal püügiandmete esitamisel peale kalastuskaardi lõppemist tuleb püügiandmed esitada sellele samale Keskkonnaameti regionaalsele büroole, kes teile kaardi väljastas või esitada püügiandmed iseseisvalt digitaalselt läbi kalanduse infosüsteemi vastava mooduli.**

**NB: Väikesaarte alalistele elanikele väljastavad kalastuskaarte kohalikud omavalitsused. Seega väikesaarte alalised elanikud saavad valida siin vaid kättetoimetamise viisiks posti teel. Kuid kaardi saab kokkuleppel kohaliku omavalitsusega ka kohalikust omavalitsusest.**

Pärast taotluse esitamist kuvatakse Kalanduse Infosüsteemi lehele esitatud elektrooniliste taotluste nimekiri ning konkreetse avalduse avamisel saab esitatud taotlust vaadata.

Nüüd jääb vaid üle oodata otsust kalastuskaardi andmise või mitteandmise kohta. **Kalastuskaardi andja otsustab kalastuskaardi andmise või andmisest keeldumise ning teavitab tehtud otsusest taotlejat hiljemalt kümne tööpäeva jooksul taotluse saamisest taotlusel näidatud viisil**

Kalastuskaardi andmisest keeldumise alustega tutvu Kalapüügiseaduses paragrahvis 11 toodud lõikega 14.

Lisainfo:

Herki Tuus  
 Kalavarude osakonna peaspetsialist  
 Keskkonnaministeerium  
 6260713  
 herki.tuus@envir.ee